



# Organograma

## Ministério da Economia

Decreto nº 9.745, de 8 de abril de 2019 e alterações (Decretos nºs 10.072/2019, 10.366/2020, 10.546/2020, 10.599/2021, 10.761/2021, 11.036/2022 e 11.159/2022)

Atualizado em outubro/2022

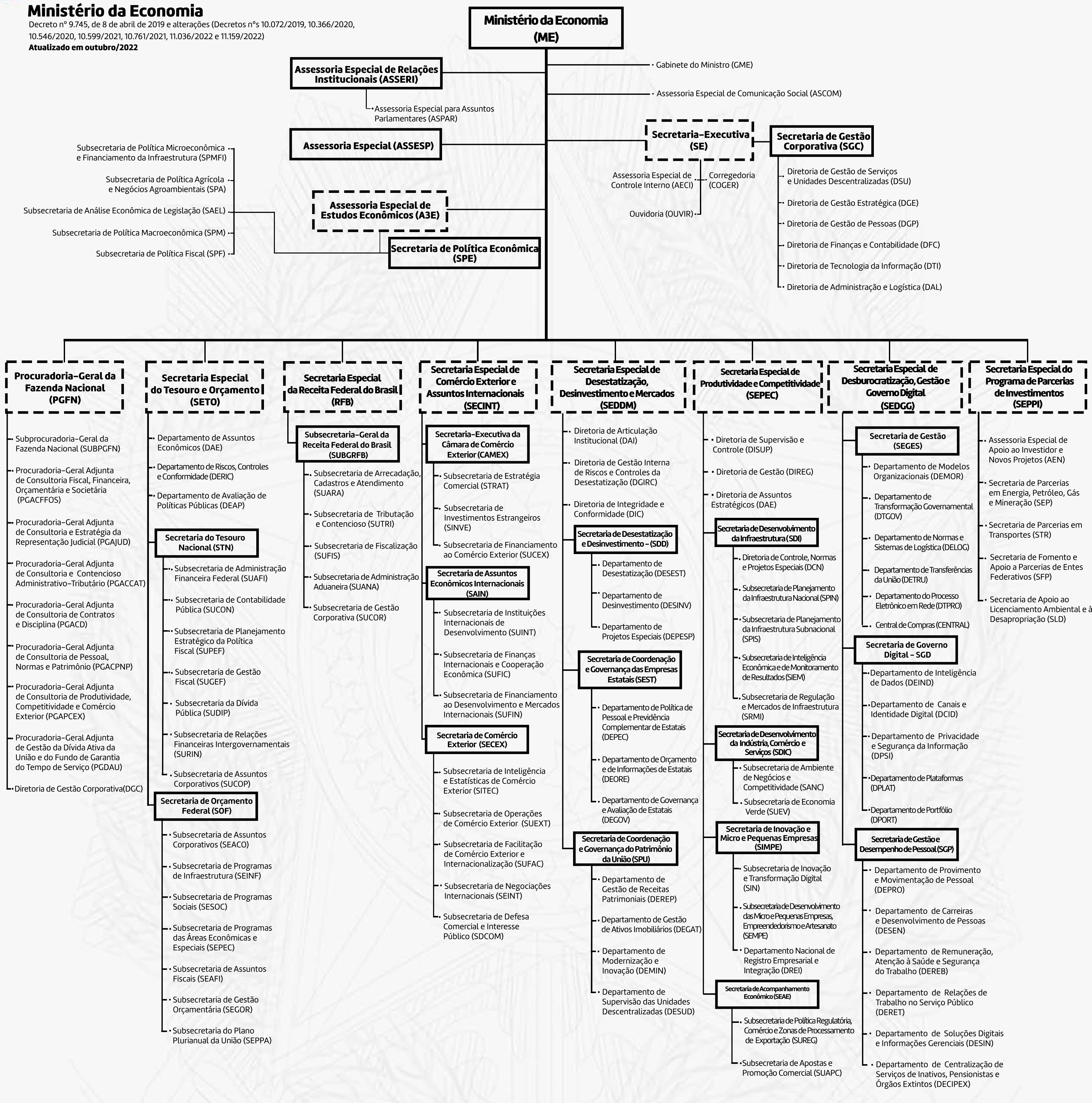

**Legenda:**

- Cargos nível NE
- Cargos nível 6
- Cargos nível 5

### Diagramação: Comunicação Interna - SGC/SE

- ÓRGÃOS COLEGIADOS**
- a) Conselho Monetário Nacional;
  - b) Conselho Nacional de Política Fazendária;
  - c) Conselho de Recursos do Sistema Financeiro Nacional;
  - d) Conselho Nacional de Seguros Privados;
  - e) Conselho de Recursos do Sistema Nacional de Seguros Privados, de Previdência Privada Aberta e de Capitalização;
  - f) Conselho Administrativo de Recursos Fiscais;
  - g) Comitê Brasileiro de Nomenclatura;
  - h) Comitê de Avaliação e Renegociação de Créditos ao Exterior (Comace);
  - i) Comitê de Coordenação Gerencial das Instituições Financeiras Públicas Federais;
  - j) Comitê Gestor do Simples Nacional;
  - k) Comitê de Financiamento e Garantias das Exportações;
  - p) Comissão de Financiamentos Externos (Cofex);
  - q) Comissão Nacional de Cartografia (Concar);
  - r) Comissão Nacional de Classificação (Concla);
  - s) Conselho Nacional de Fomento e Colaboração (Confoco);
  - t) Conselho Nacional de Metrologia, Normalização e Qualidade Industrial (Conmetro);
  - u) Conselho Nacional das Zonas de Processamento de Exportação (CZPE);
  - aa) Conselho Diretor do Fundo PIS-Pasep;
  - ab) Conselho Curador do Fundo de Compensação de Variações Salariais;
  - ac) Comitê para Gestão da Rede Nacional para a Simplificação do Registro e da Legalização de Empresas e Negócios (CGSIM); e
  - ad) Câmara de Comércio Exterior (Camex).
- ENTIDADES VINCULADAS**
- A) AUTARQUIAS:
- Banco Central do Brasil;
  - Comissão de Valores Mobiliários (CVM);
  - Superintendência de Seguros Privados (Susep);
  - Instituto Nacional da Propriedade Industrial (INPI);
  - Instituto Nacional de Metrologia, Qualidade e Tecnologia (Inmetro); e
  - Superintendência da Zona Franca de Manaus (Suframa).
- B) EMPRESAS PÚBLICAS:
- Casa da Moeda do Brasil;
  - Serviço Federal de Processamento de Dados (SERPRO);
  - Caixa Econômica Federal;
  - Empresa Gestora de Ativos (Emgea);
  - Empresa de Tecnologia e Informações da Previdência (Dataprev);
  - Agência Brasileira Gestora de Fundos Garantidores e Garantias S.A. (ABGF);
  - Banco Nacional de Desenvolvimento Econômico e Social (BNDES); e
  - Companhia de Entrepósitos e Armazéns Gerais de São Paulo (CEAGESP).
- C) SOCIEDADES DE ECONOMIA MISTA:
- Banco do Brasil S.A.;
  - Banco da Amazônia S.A.; e
  - Banco do Nordeste do Brasil S.A.
- D) FUNDAÇÕES:
- Fundação Escola Nacional de Administração Pública (Enap);
  - Fundação Instituto Brasileiro de Geografia e Estatística (IBGE);
  - Instituto de Pesquisa Econômica Aplicada (Ipea); e
  - Fundação de Previdência Complementar do Servidor Público Federal do Poder Executivo (Funpresp-Exe).